

## INCIDENZA

### I tumori più frequenti nell'ASL 12 Veneziana nel 2009\*

Sede	Maschi	Sede	Femmine
Polmone	262	Mammella	342
Prostata	245	Colon-retto	146
Colon-retto	169	Polmone	91
Vescica	120	Utero	62
Fegato	69	Pancreas	43
Rene ed altri organi urinari	57	Vescica	39
Stomaco	55	Linfomi non Hodgkin	36
Cavità orale	43	Stomaco	35
Pancreas	43	Fegato	30
Laringe	38	Ovaio	30
Tutte le altre sedi tumorali	282	Tutte le altre sedi tumorali	251
<b>Totale tumori esclusa pelle</b>	<b>1383</b>	<b>Totale tumori esclusa pelle</b>	<b>1105</b>

\* Casi annui nell'ASL 12 Veneziana stimati nel 2009 a partire dai tassi di incidenza specifici per età 1999-2002

## SOPRAVVIVENZA

**Sopravvivenza a 7 anni dalla diagnosi nell'ASL 12 Veneziana per tutti i tumori escluso il tumore della cute non melanomatoso**

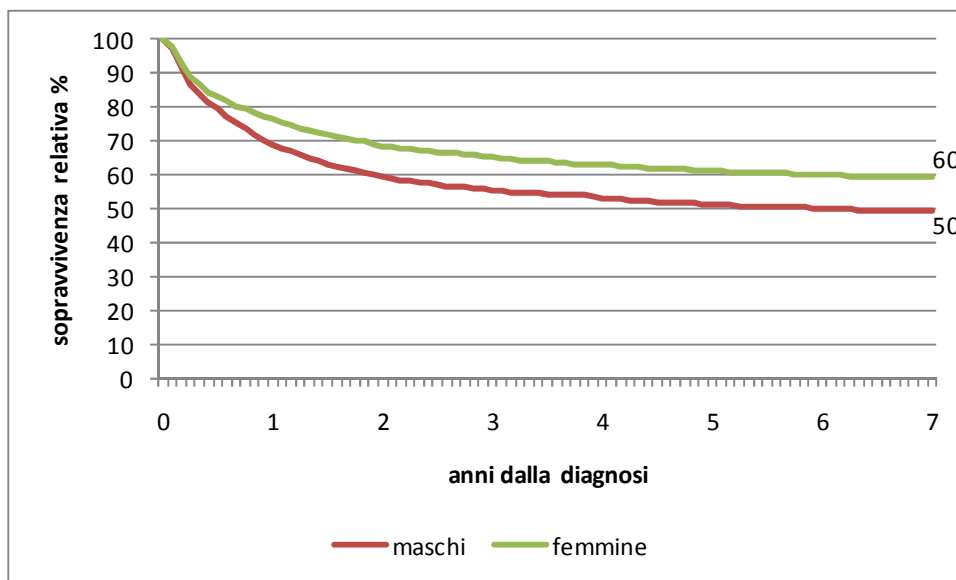

## MORTALITA'

### Deceduti per tumore nell'ASL 12 Veneziana nel 2006\*

SEDE	MASCHI	SEDE	FEMMINE
Polmone	199	Mammella	89
Colon, retto e ano	67	Colon, retto e ano	71
Prostata	52	Polmone	71
Fegato	42	Prostata	37
Pancreas	32	Stomaco	22
Stomaco	26	Fegato	21
Vescica	25	Ovaio	16
Esofago	21	Mieloma multiplo	15
Leucemie	19	Linfoma non Hodgkin	14
Rene e altri organi urinari	16	Vescica	14
Tutte le altre sedi tumorali	117	Tutte le altre sedi tumorali	115
<b>Totale tumori esclusa pelle</b>	<b>616</b>	<b>Totale tumori esclusa pelle</b>	<b>485</b>

\*Fonte: Registro Regionale di Mortalità

---

## PREVALENZA

Numero di soggetti **prevalenti** a 16 anni dalla diagnosi nell'ASL 12 Veneziana per tutti i tumori eccetto il tumore della cute non melanomatoso :

Maschi	Femmine	Totale
5509	6689	12199