

I tumori ginecologici

Registro Tumori del Veneto

Baracco M, Bovo E, Dal Cin A, Fiore AR, Greco A, Guzzinati S, Monetti D, Rosano A, Stocco CF, Tognazzo S, Zorzi M e Zambon P.

Indice

- 1 Indicatori.
- 2 Nuovi casi di tumori stimati in Veneto nel 2011 nelle donne.
- 3 Percentuale sul totale dei tumori femminili. Periodo 2004-2006. RTV.
- 4 Distribuzione per istotipo dei casi con base diagnosi microscopica. Periodo 2004-2006. RTV.
- 6 Tassi specifici di incidenza X 100,000 per età e sede. Periodo 2004-2006. RTV.
- 7 Tassi di incidenza standardizzati sulla popolazione europea x 100,000. Registri tumori italiani. Periodo 2004-2006.
- 8 Trend di incidenza per sede. Periodo 1990-2006. RTV.
- 9 Tassi di incidenza per età, periodo di diagnosi e sede. RTV.

Chiunque è autorizzato per fini informativi, di studio o didattici a utilizzare e duplicare i contenuti di questa pubblicazione purché sia citata la fonte:

*Registro Tumori del Veneto
Istituto Oncologico Veneto - IRCCS
Regione del Veneto - Assessorato alle Politiche Sanitarie*

INDICATORI

Tasso specifico per età

Tasso specifico annuale per 100,000 residenti. Risulta dal rapporto tra il numero medio di casi annuo in ciascuna classe quinquennale di età e la popolazione media residente nella corrispondente classe.

Tasso standardizzato

Tasso annuale standardizzato per età. Si calcola applicando i tassi specifici per età della popolazione in esame alla popolazione standard.

Annual Percent Change (APC)

Stima della variazione annua percentuale (APC): l'aumento è significativo quando entrambi i limiti di confidenza sono superiori al valore 0, viceversa la diminuzione è significativa quando entrambi i limiti sono inferiori al valore 0. L'indicatore APC è stato calcolato applicando l'analisi "joinpoint".

Inf

Limite inferiore dell'intervallo di confidenza al 95%.

Sup

Limite superiore dell'intervallo di confidenza al 95%.

Nuovi casi di tumore stimati in Veneto nel 2011 nelle donne.

Le stime sono ottenute a partire dai tassi di incidenza specifici per età 2004-2006 dell'area coperta dal Registro Tumori del Veneto (circa il 49% di quella regionale).

| Sede (ICD-X) | Casi/anno |
|---|------------------|
| Cavità orale e faringe (C00-14) | 232 |
| Esofago (C15) | 83 |
| Stomaco (C16) | 486 |
| Colon retto (C18-21) | 1,836 |
| Fegato (C22) | 335 |
| Pancreas (C25) | 524 |
| Laringe (C32) | 41 |
| Polmone (C33-34) | 899 |
| Mammella (C50) | 4,496 |
| Utero cervice (C53) | 155 |
| Utero corpo (C54) | 541 |
| Utero NAS (C55) | 141 |
| Utero (C53-55) | 837 |
| Ovaio (C56) | 407 |
| Rene eccetto pelvi renali (C64) | 332 |
| Vescica (C67) | 376 |
| Linfoma di Hodgkin (C81) | 83 |
| Linfomi non Hodgkin (C82-85, C96) | 538 |
| Mieloma (C88-90) | 239 |
| Leucemie (C91-95) | 278 |
| Altre sedi | 2,280 |
| Tutte le sedi eccetto cute non melanoma | 14,302 |

Tumori ginecologici – percentuale sul totale dei tumori nelle donne. Periodo 2004-2006. Registro Tumori del Veneto (RTV).

| SEDE | % CASI |
|----------------------------|--------|
| Utero collo | 1.1% |
| Utero corpo | 3.8% |
| Utero NAS | 1.0% |
| Ovaio | 2.9% |
| Totale tumori ginecologici | 8.8% |

Tumori ginecologici – percentuale sul totale dei tumori nelle donne, per età. Periodo 2004-2006. RTV.

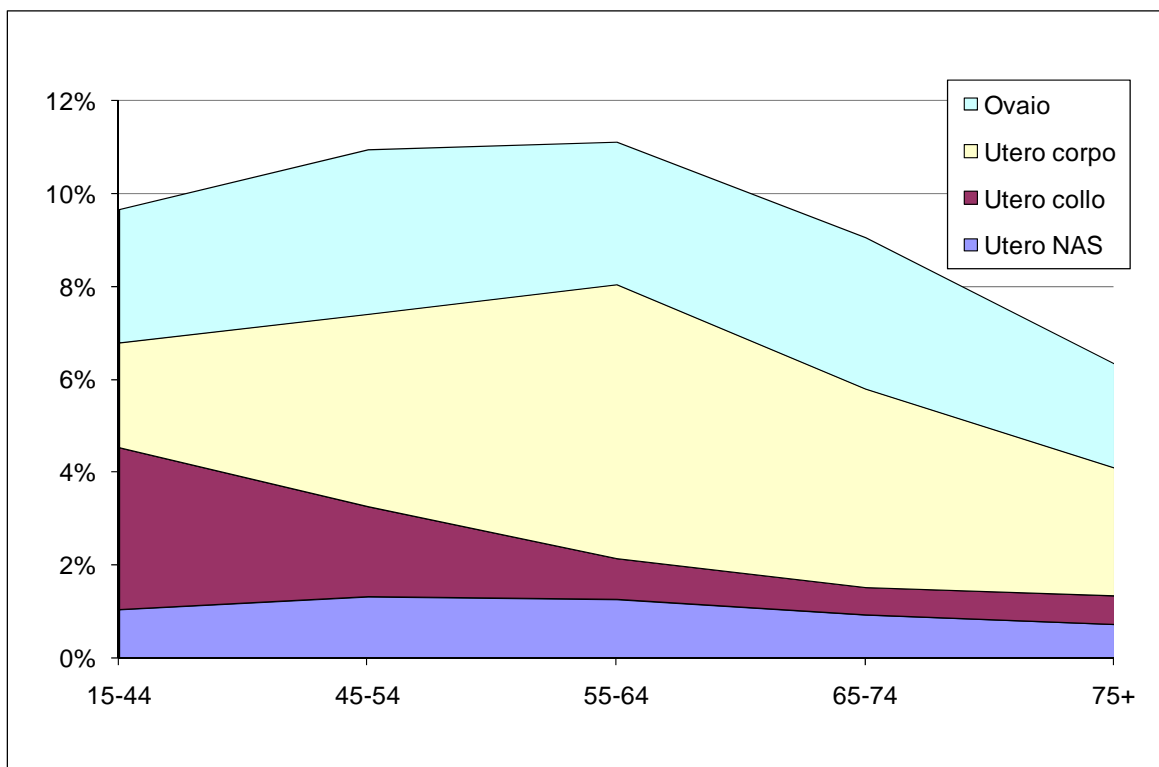

Distribuzione per istotipo dei casi con base diagnosi microscopica. Periodo 2004-2006. RTV.

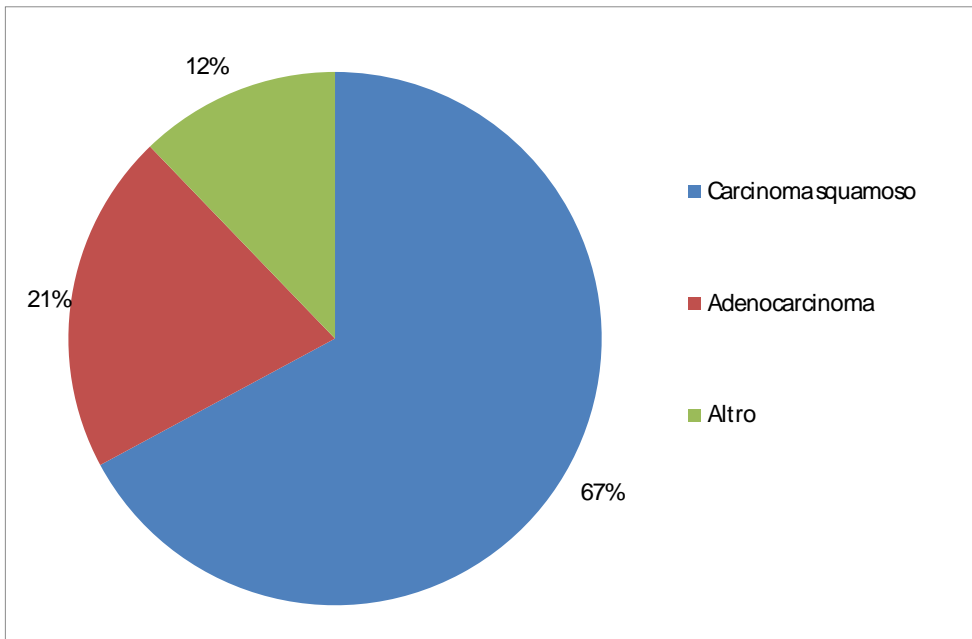

Cervice uterina

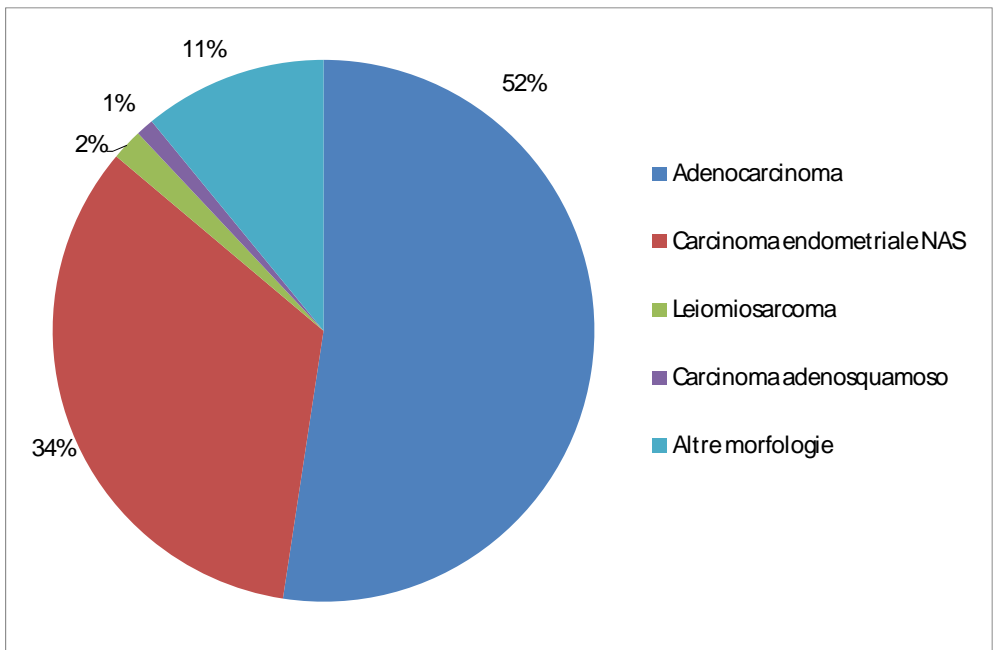

Corpo dell'utero

Distribuzione per istotipo dei casi con base diagnosi microscopica. Tumore dell'ovaio. Periodo 2004-2006. RTV.

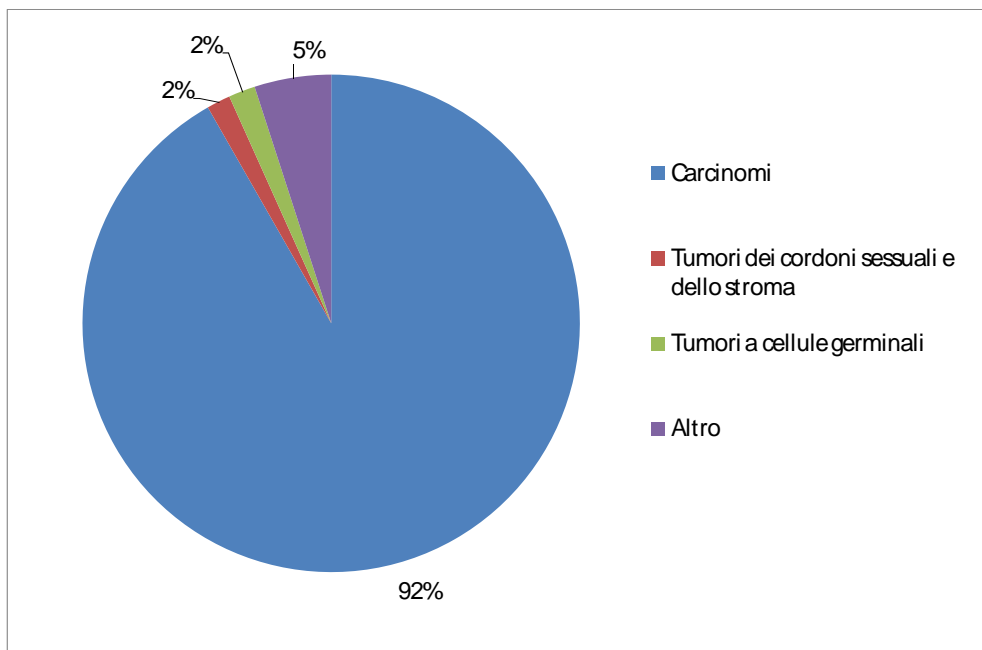

Distribuzione per istotipo dei carcinomi. Tumore dell'ovaio. Periodo 2004-2006. RTV.

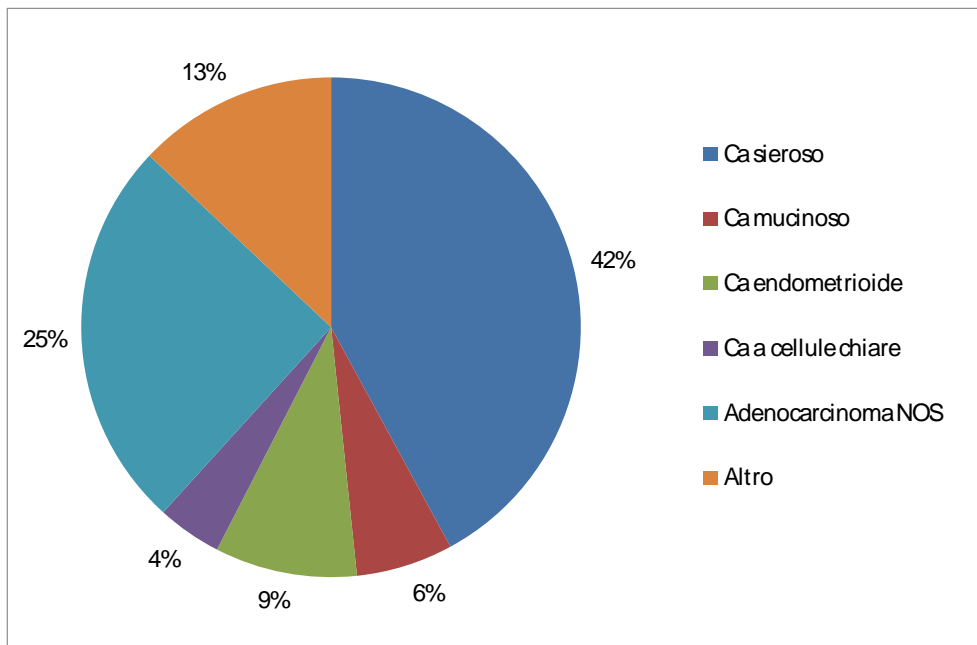

Tassi di incidenza, per sede ed età. Periodo 2004-2006. RTV.

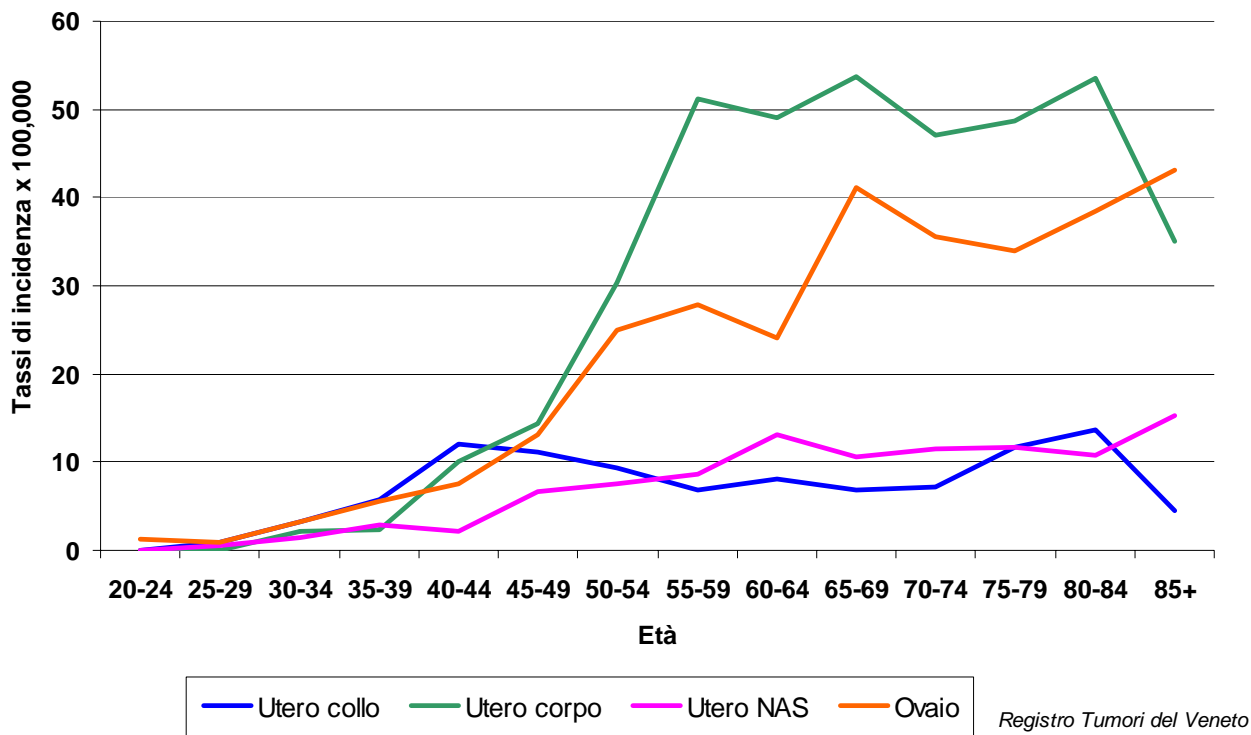

Tassi di incidenza standardizzati sulla popolazione europea x 100,000. Registri tumori italiani. Periodo 2004-2006 (fonte dei dati: AIRTUM).

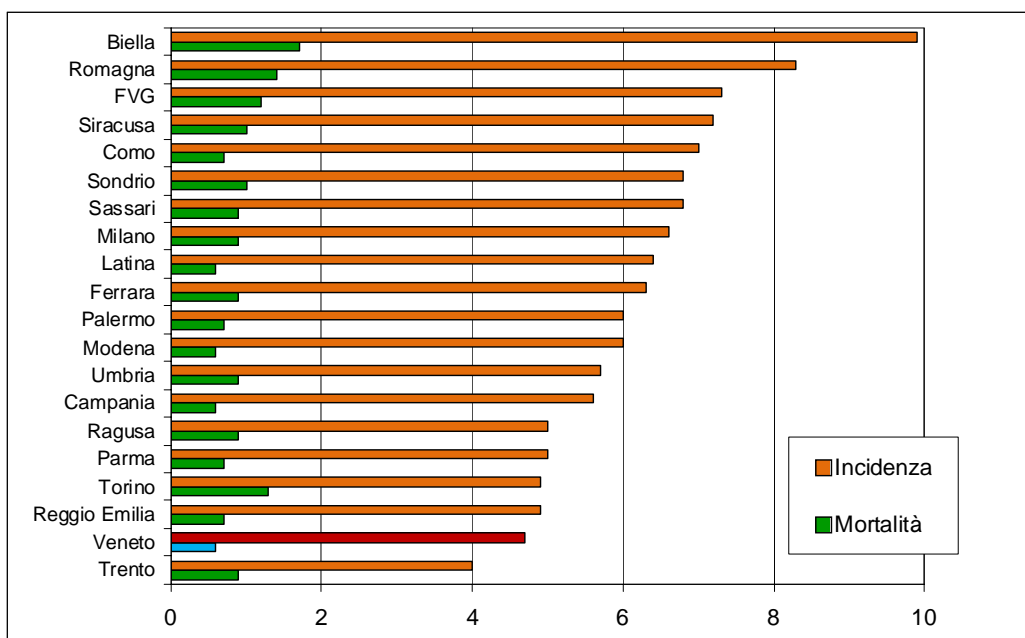
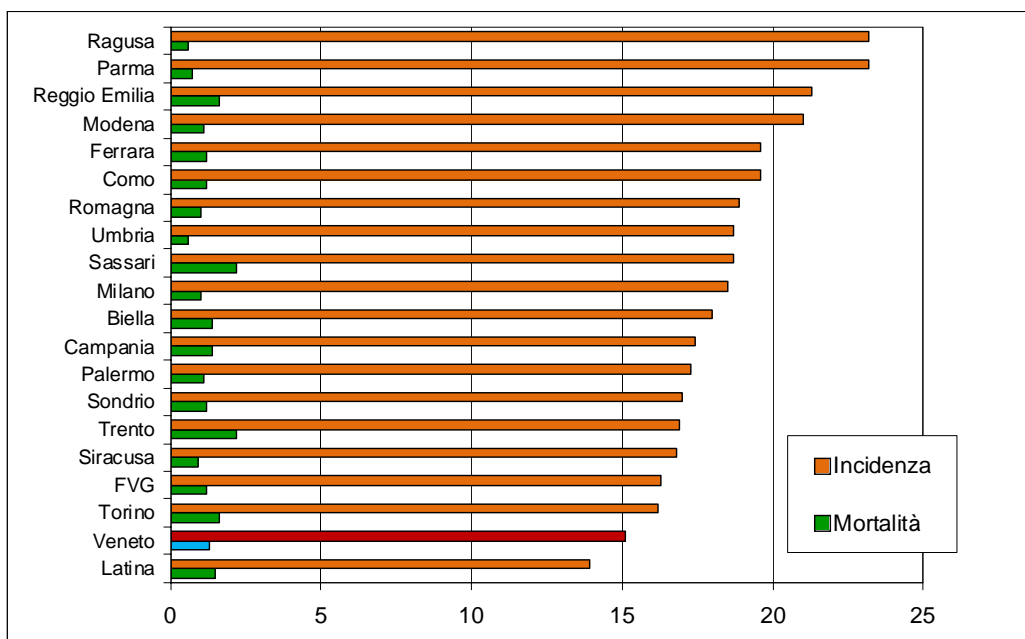
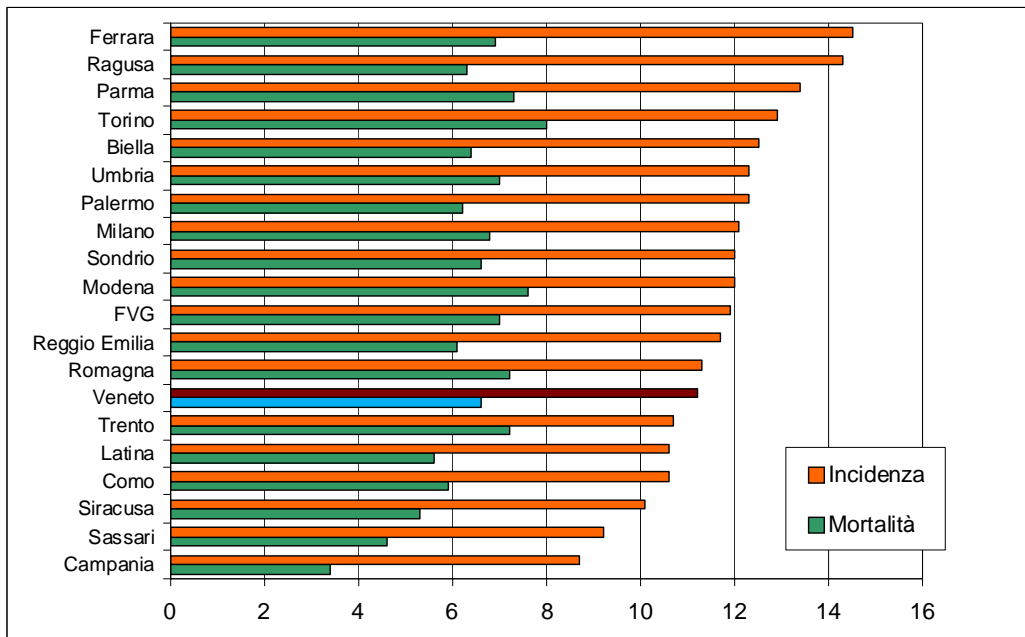

**Trend di incidenza per sede. Periodo 1990-2006. Tumori ginecologici.
RTV.**

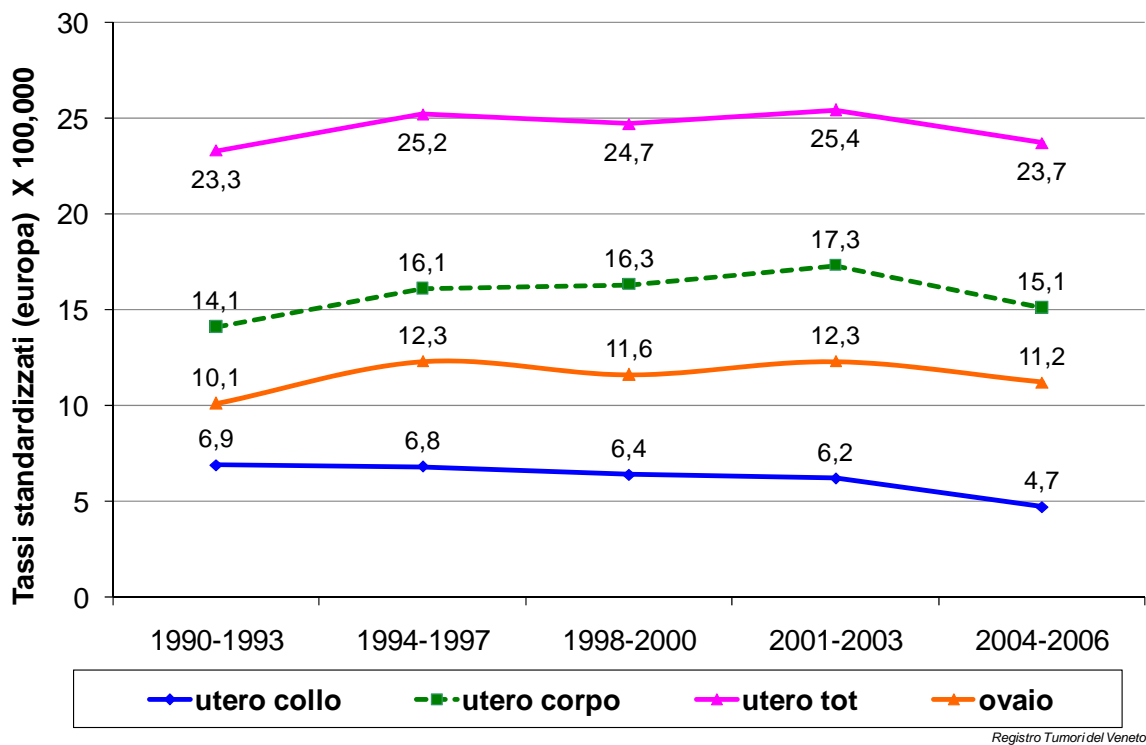

Stima della variazione percentuale annua (APC) e Intervallo di Confidenza al 95%

| Sede | APC | inf | sup |
|-------------|---------|-------|-------|
| Utero collo | -2.20 * | -3.65 | -0.73 |
| Utero corpo | 0.59 | -0.56 | 1.75 |
| Utero tot | 0.12 | -0.66 | 0.91 |
| Ovaio | 0.59 | -0.39 | 1.59 |

* decremento significativo

Tassi di incidenza per età, periodo di diagnosi e sede. RTV.

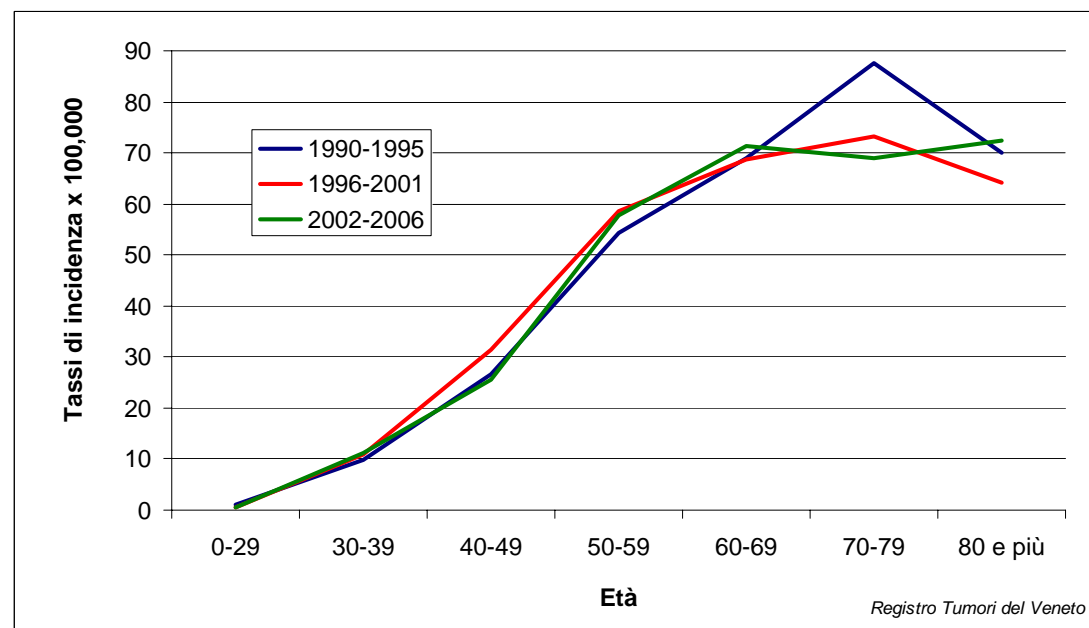
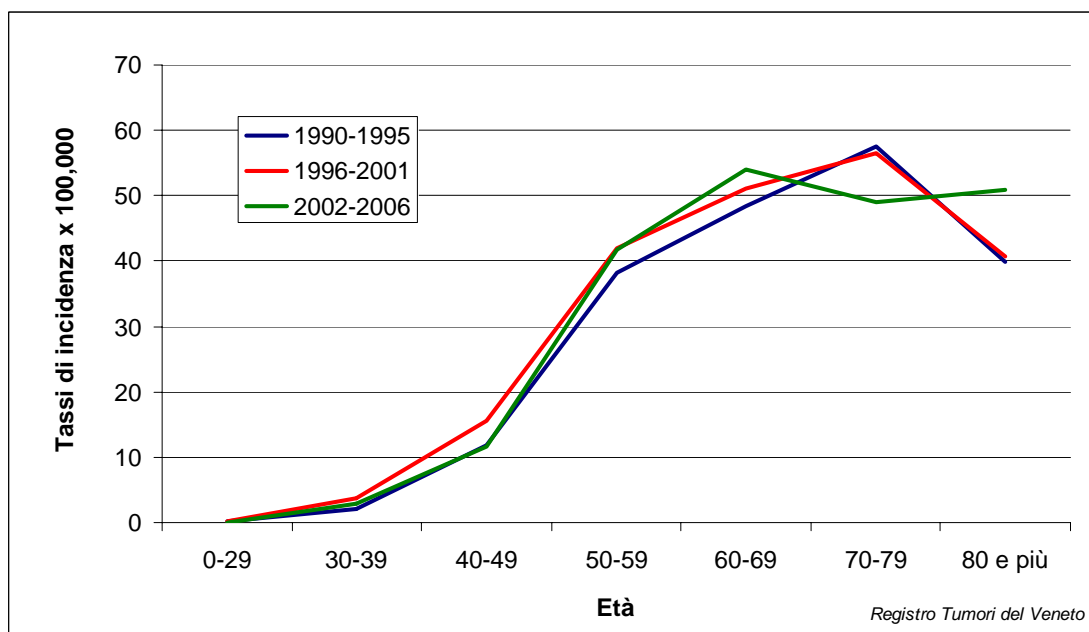
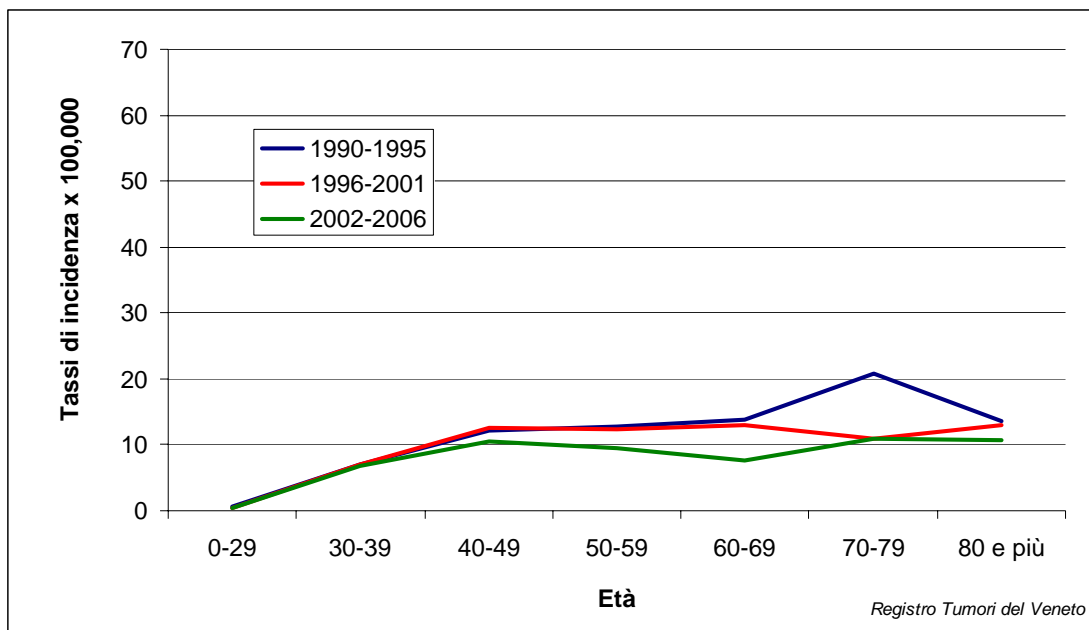

Ovaio

