

Stefano Guzzinati, Manuel Zorzi, Sandro Tognazzo, Carmen Stocco, Susanna Baracco, Alberto Rosano, Daniele Monetti, Alessandra Greco, Enrico Orvieto, Massimo Ruge. *Registro Tumori del Veneto*

**INTRODUZIONE.** Questo studio valuta l'aderenza al follow-up post-chirurgico delle pazienti operate per carcinoma infiltrante della mammella (C50).

**METODI.** Sono stati considerati i casi di carcinoma mammario registrati in Veneto negli anni 2006-2009. È stata assunta come data di arruolamento quella di diagnosi/intervento chirurgico (se rilevato dalle SDO). Le informazioni sul follow-up (clinico e/o mammografico) sono state ottenute dalle SDO e dagli archivi della specialistica ambulatoriale (disponibili fino a fine 2014). Lo stato in vita è stato verificato fino a fine 2014. L'aderenza al follow-up è stata valutata per anno di incidenza, età, cittadinanza, modalità di diagnosi (screening, non-screening).

**Tabella 1.** Indicatori usati

Indicatore	codice
Donne con tumore della mammella con visita oncologica per anni dalla diagnosi (%)	89.01.F (visita oncol. di contr.) o 89.01.4 (visita ch. di contr.) o 89.01 (visita di contr.) e branca 9 (ch. gen.), 64 (oncologia), 69 (diagn. x immagini)
Donne con tumore della mammella con esame clinico-strumentale delle mammelle o mammografia (mono- o bilaterale) per anni dalla diagnosi (%)	87.36 (esame cl. strum.), 87.37.1 (mamm. bil.), 87.37.2 (mamm. monol.)
Donne con tumore della mammella con visita oncologica o mammografia per anni dalla diagnosi (%)	Tutti i precedenti codici

**RISULTATI.** Sono state considerate 4416 pazienti (fw-up mediano: 6 anni). La % di donne che hanno effettuato una visita o una mammografia è stata: Il anno=80.8%; VI anno=79.2%; VIII anno=73.3%. L'aderenza al follow-up è stata maggiore nelle pazienti con diagnosi più recente (II anno: 78.8% vs. 81.7%; V anno: 77.4% vs. 80.9% rispettivamente per i casi del 2006 e del 2009). A 8 anni dalla diagnosi/terapia, l'aderenza ai protocolli di follow-up era maggiore nelle donne con meno di 70 anni (80.8%) e minore in età >80 anni (27.5%).

Nella fascia di età 50-69 anni, l'aderenza al follow-up era superiore in pazienti con diagnosi posta in occasione di procedure di screening: Il anno= 89.9% vs. 84.1%; VIII anno= 85.9% vs. 74.7%). L'aderenza ai protocolli di follow-up è stata simile nelle pazienti nate in Italia o fuori confine.

**Figura 1.** Percentuale di donne che hanno effettuato una visita di controllo o una mammografia per anni dalla diagnosi/intervento

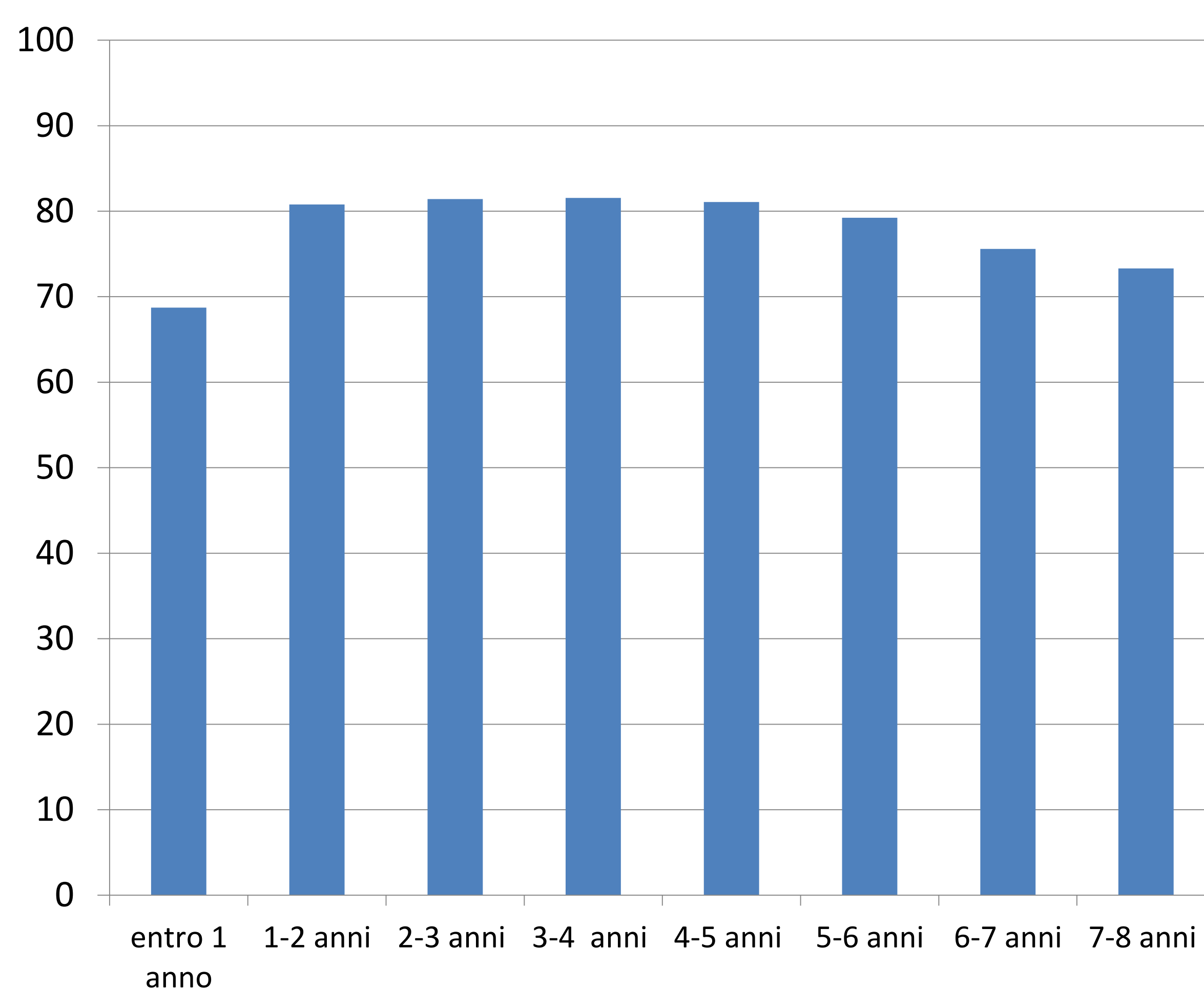

**Figura 2.** Percentuale di donne che hanno effettuato una visita di controllo o una mammografia per anni dalla diagnosi/intervento per età alla diagnosi

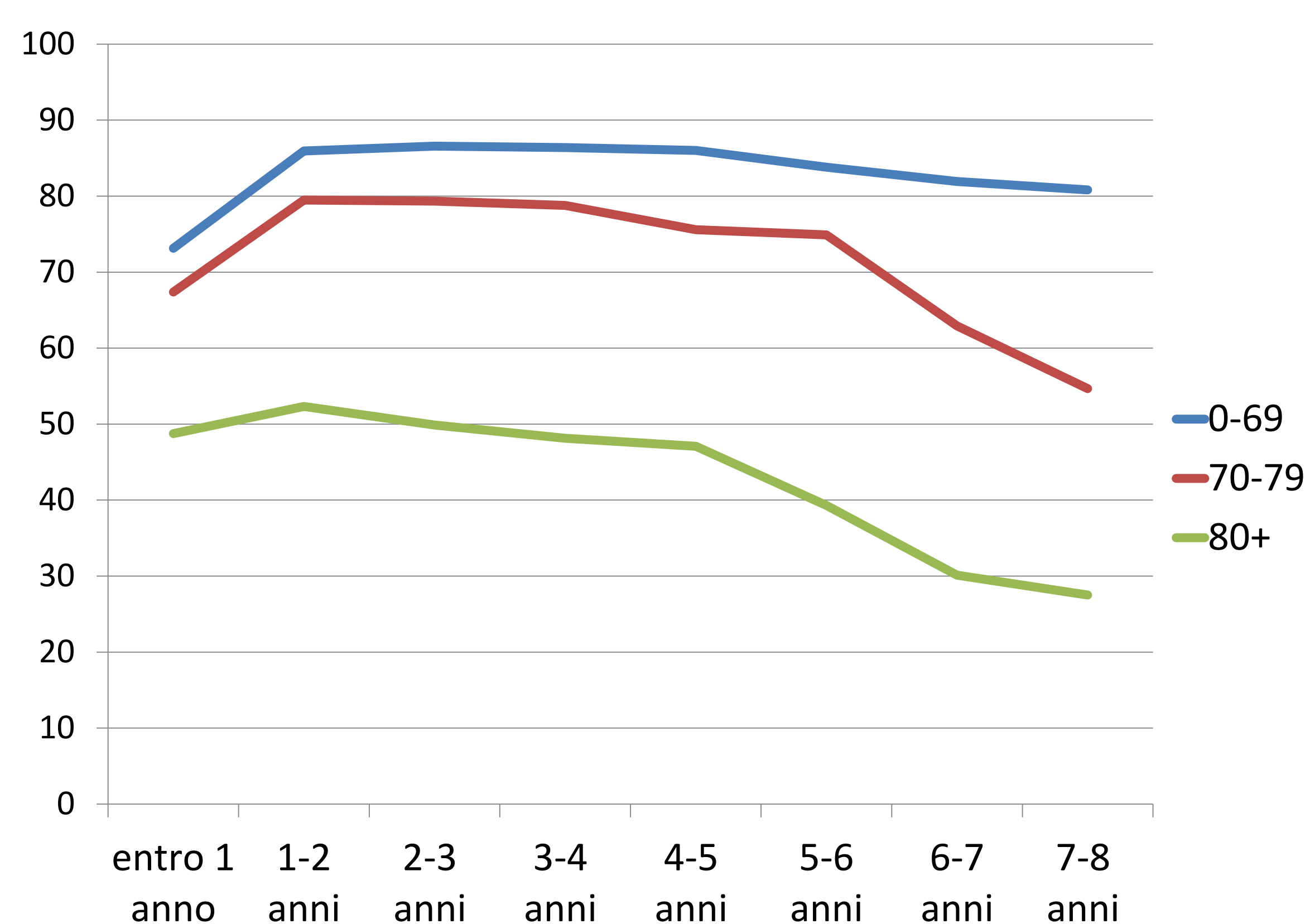

**CONCLUSIONI.** L'aderenza ai protocolli di follow-up post-terapia per carcinoma mammario decresce col passare degli anni dalla data di diagnosi/terapia. La più alta percentuale di non-aderenza è associata alle pazienti di età >80 anni, a 8 anni dalla diagnosi. I risultati ottenuti costituiscono indicatori utili alla programmazione e valutazione dei percorsi assistenziali.